Организационная структура ФГБОУ ВО ЮУГМУ Минздрава России

ДОКУМЕНТ ПОДПИСАН
ЭЛЕКТРОННОЙ ПОДПИСЬЮ
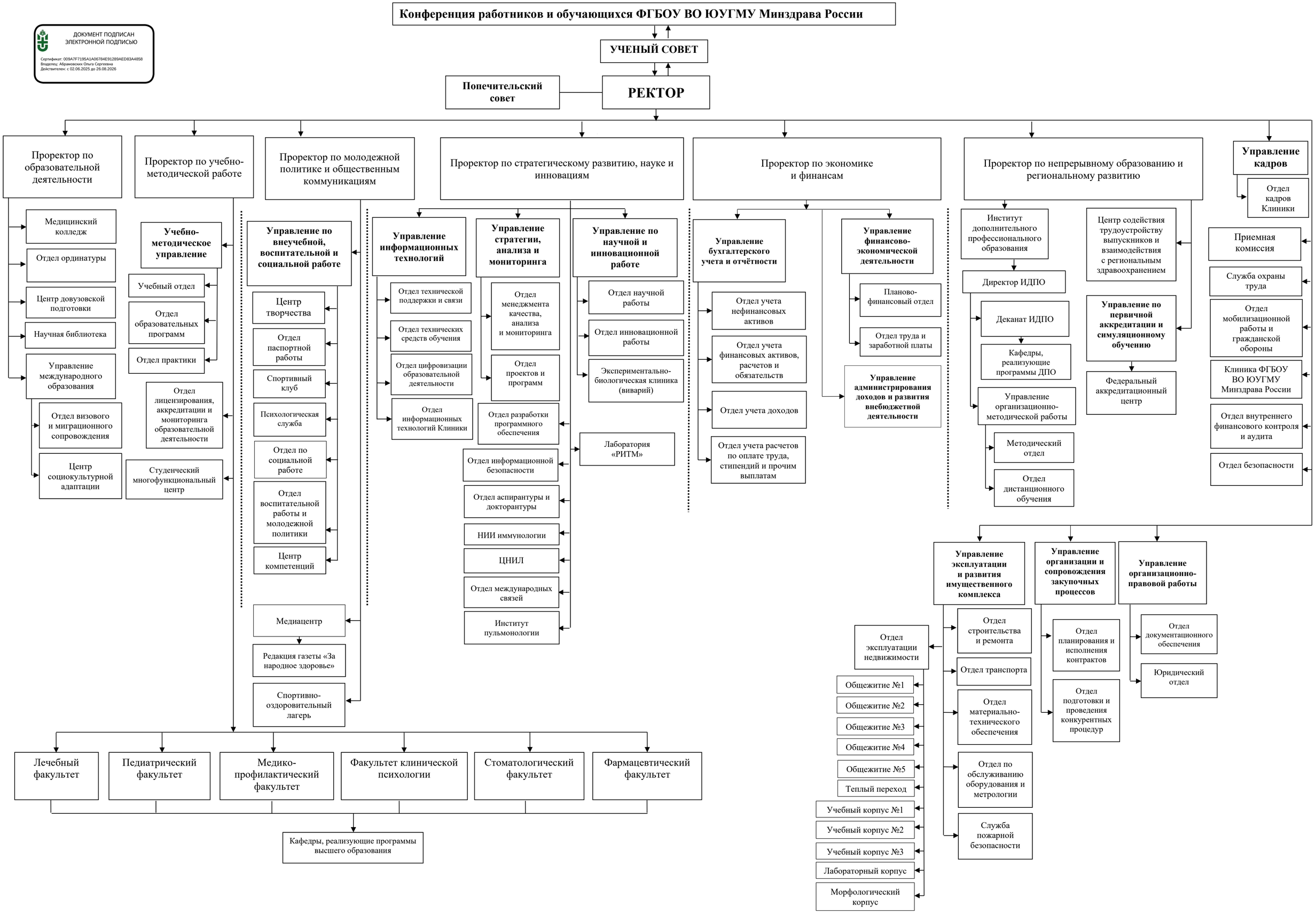
Сертификат: 009A7F7195A1A06784E91289AED83A4858
Владелец: Абрамовских Ольга Сергеевна
Действителен: с 02.06.2025 до 26.08.2026